Commande de l'Association Suisse des Musique.
Avec le soutien financier de la FONDATION SUISA et l'Office Fédéral de la Culture

PEQUENA BOSSA

Etude normalisée niveau inférieur
pour saxophone alto en mib

Sylvain Coquoz

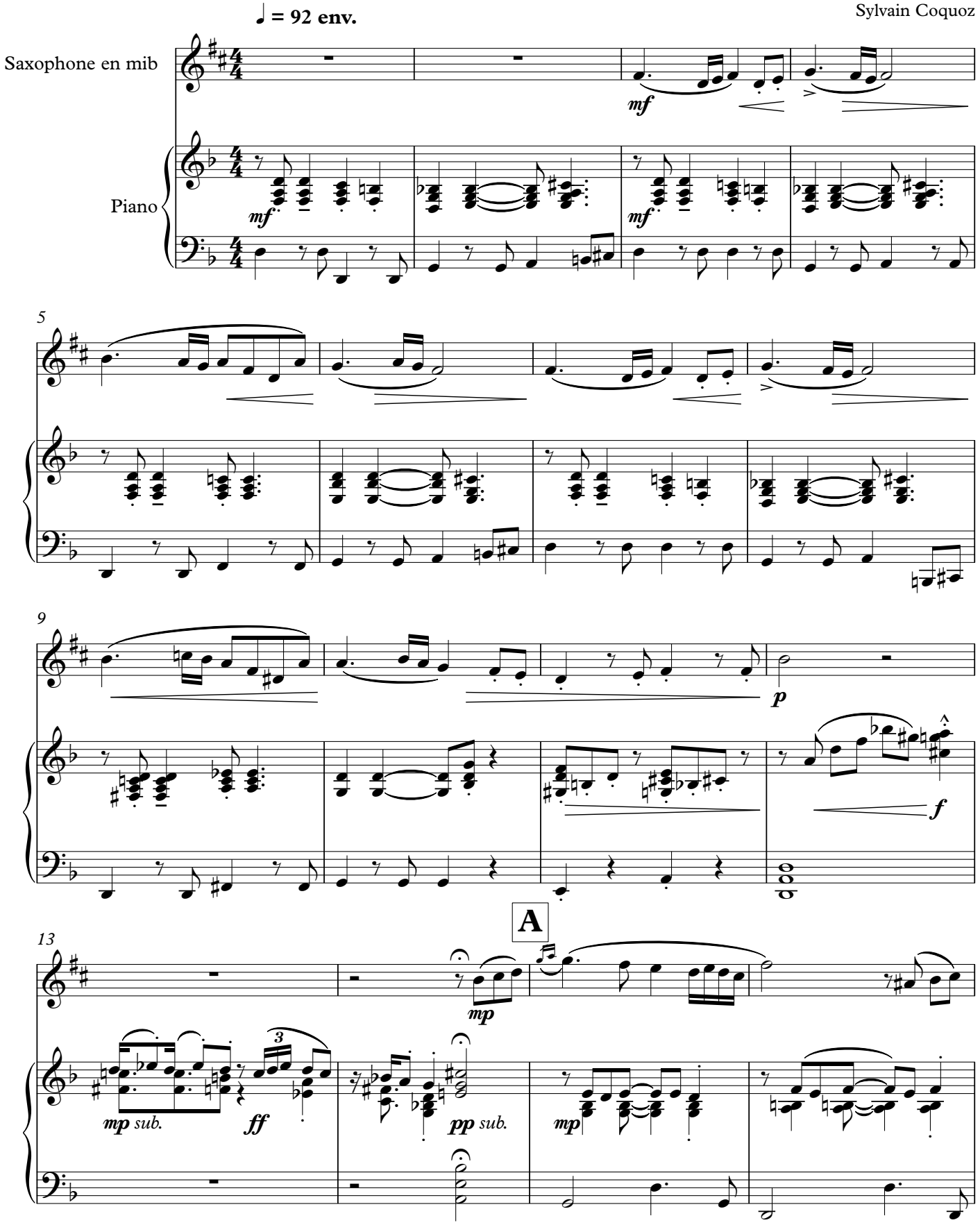

© Schweizer Blasmusikverband, Gönhardweg 32, CH - 5001 AARAU

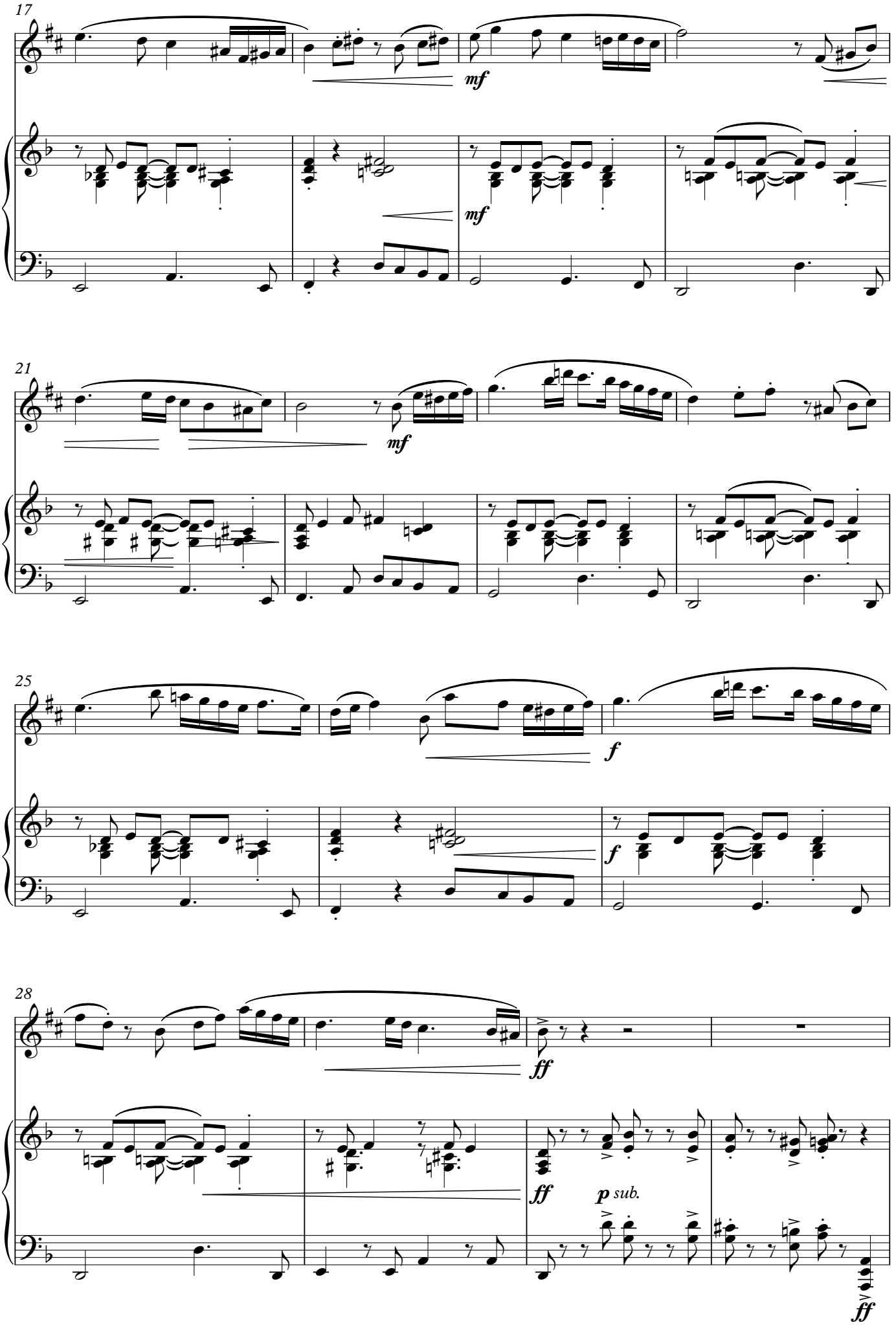
17
mf
mf
21
mf
25
f
f
28
ff
ff
p sub.
ff

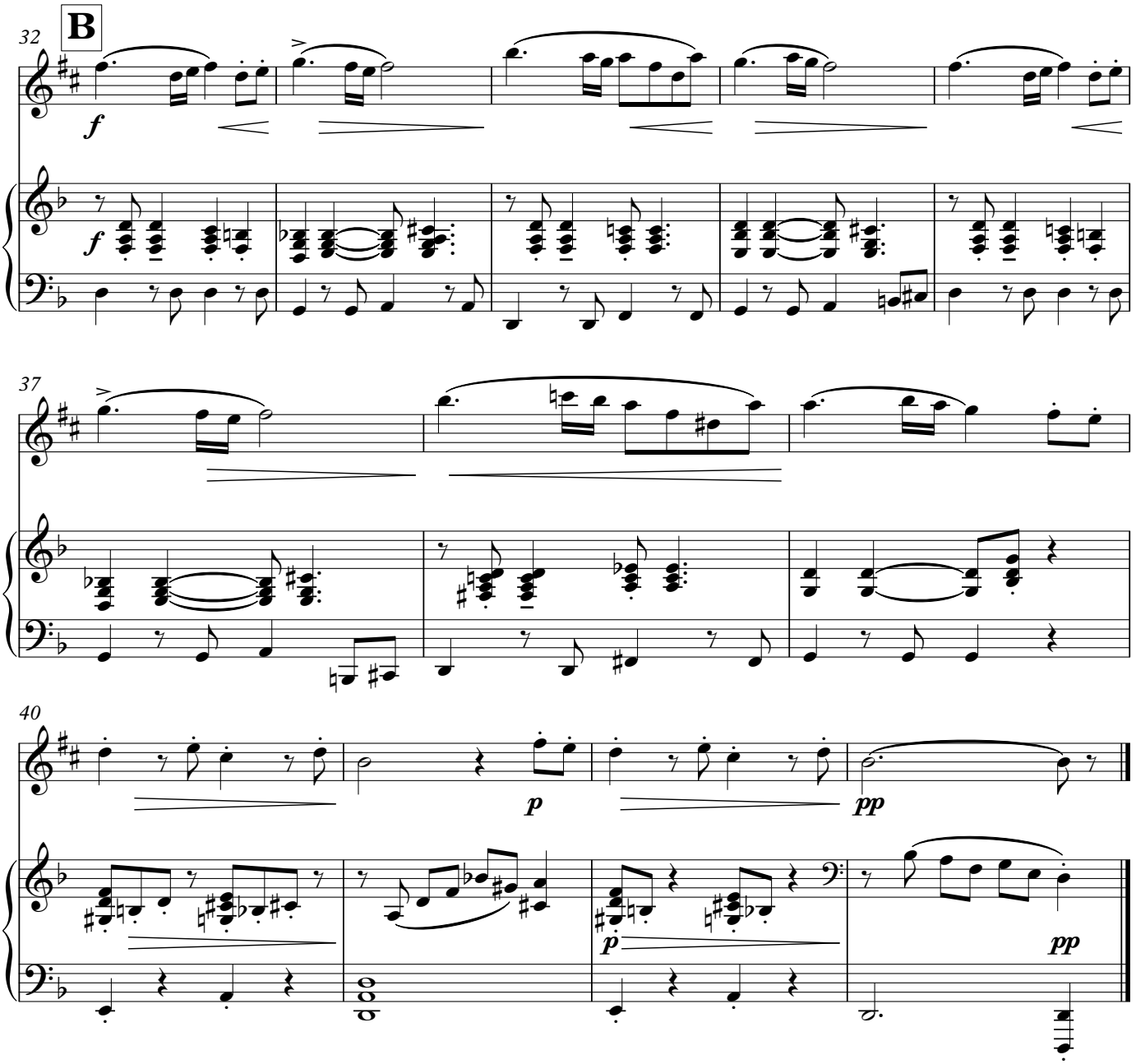
B
32
f
f
37
40
p
pp
p
pp